

Załącznik nr 1
do
Opisu Przedmiotu Zamówienia

„Szkice ze wskazaniem miejsca posadowienia wiaty
w obrębie każdego z przystanków”

L.p.	Nazwa przystanku	Strona
1	LEBIODOWA 01	3
2	TRAKT LUBELSKI - LAS 01	4
3	OS. LEWANDÓW II 01	5
4	ŁUKOWSKA 01	6
5	JURANDA ZE SPYCHOWA - SZKOŁA 01	7
6	RECHNIEWSKIEGO 01	8
7	OSTRÓDZKA - SZKOŁA 01	9
8	KRASNOWOLA 51	10
9	PKP URSUS NIEDŹWIADEK 04	11
10	KENIGA 04	12
11	RZESZOTARSKIEJ 01	13
12	KOSIARZY 02	14
13	SIEDLISKOWA 02	15
14	ŁUKOWSKA 04	16
15	TUŁOWICKA 02	17
16	SAMOCHODOWA 06	18
17	ĆMIELOWSKA 02	19
18	TUŁOWICKA 01	20
19	OS. ZIELONY STAW 01	21
20	ZERZEŃ 02	22
21	MAŁYCH DĘBÓW 01	23
22	STAWY 01	24
23	KENIGA 01	25

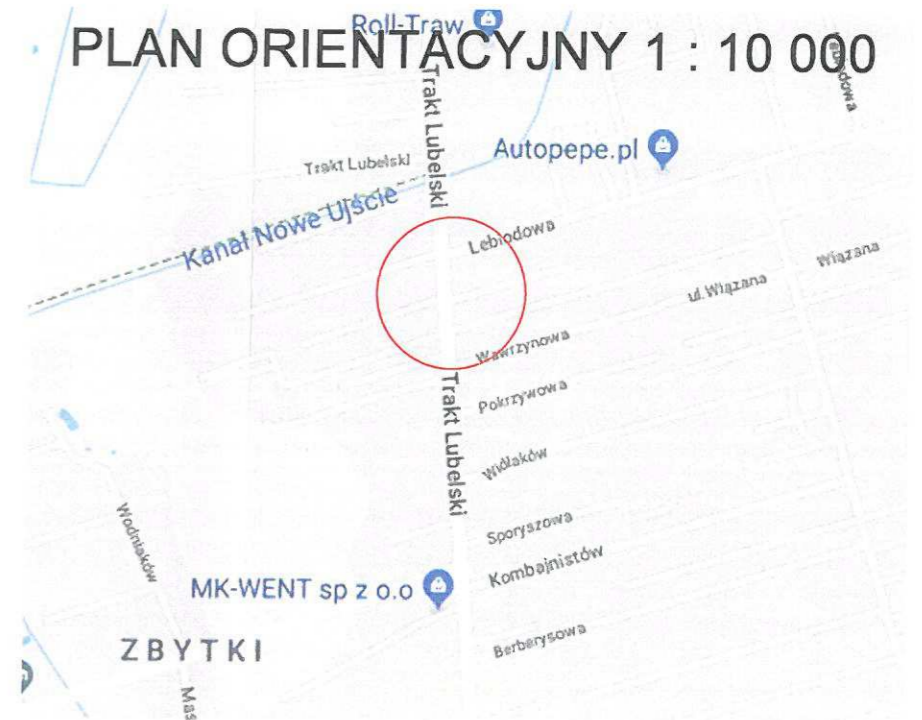
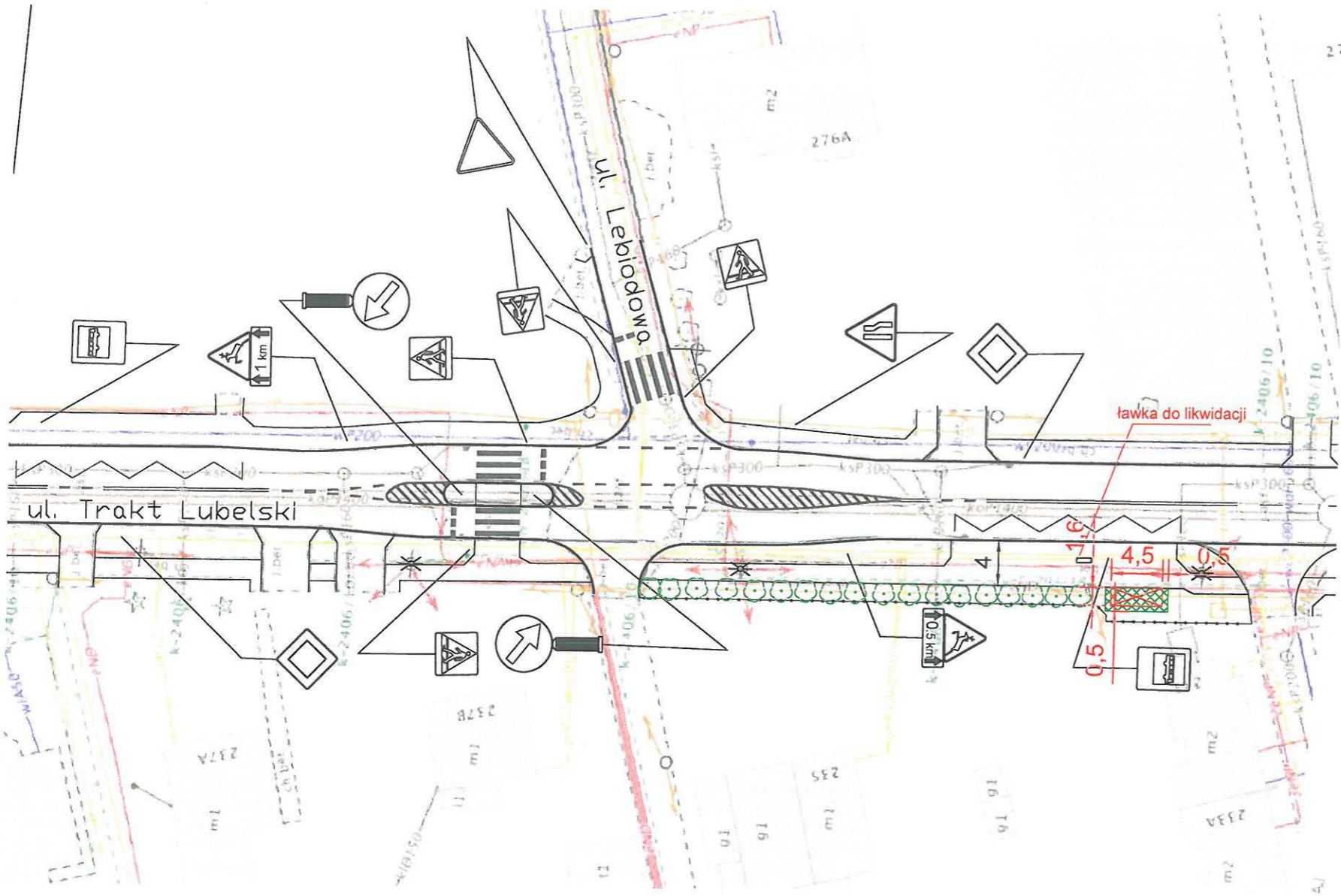

-  projektowana wiata
-  projektowany chodnik

 ZARZĄD TRANSPORTU MIEJSKIEGO ul. Żelazna 61, 00-648 Warszawa, tel. 22 459 41 00, faks. 22 459 42 45 ztm@ztm.waw.pl, www.ztm.waw.pl			
PROJEKT STAŁEJ ORGANIZACJI RUCHU			
Temat: lokalizacja wiaty na przystanku LEBIODOWA 01 przy ul. Trakt Lubelski			
Skala: 1 : 500	Wykonał: Szymon Miłc	podpis: podpis:	Nr rys. 1
	Sprawdził: Janusz Galas	podpis:	
Data: Sierpień 2019			

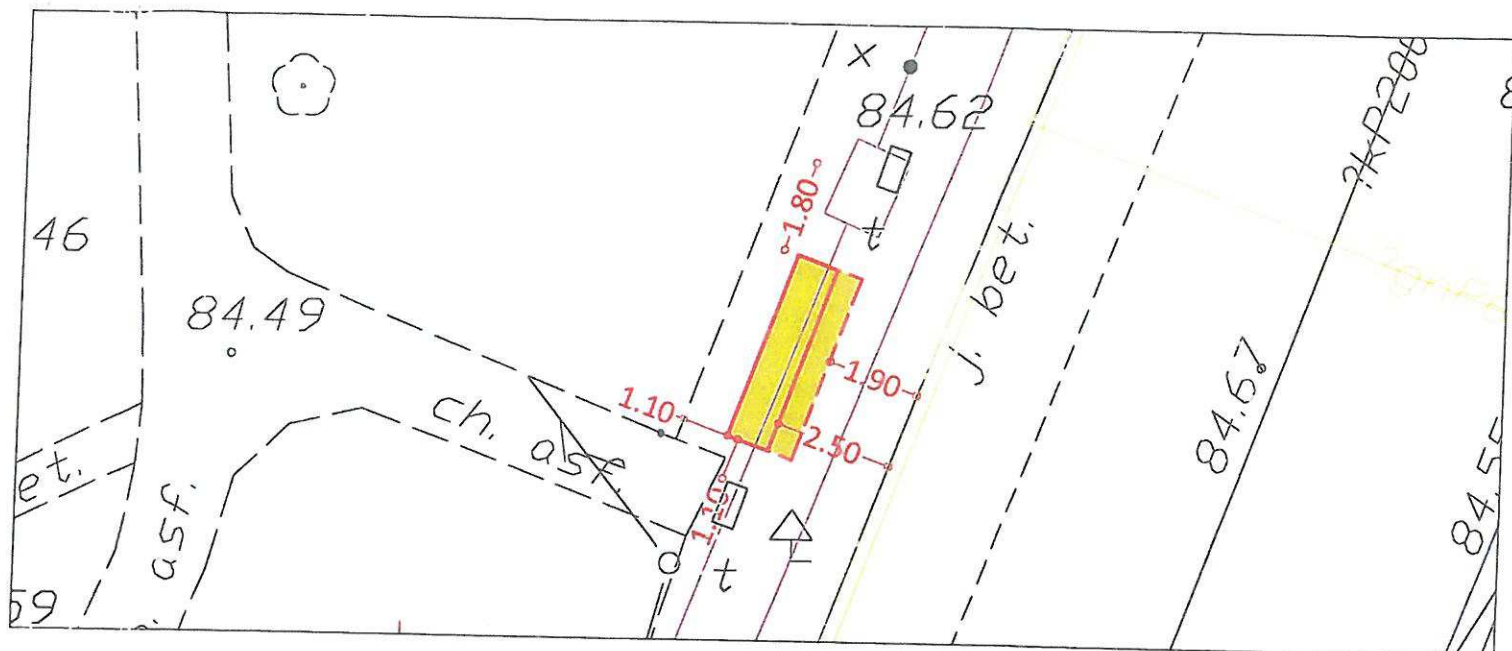

Szkic tyczenia obrysu wiaty przystankowej

PRZYSTANEK: ŁUKOWSKA 01

Wiata: 4,50 x 1,60 m półwspornikowa

Miasto: Warszawa

Dzielnica: Praga Południe

Ulica: Zamieniecka

Data: 08.12.2018



Altus

Usługi Geodezyjne

ALTUS Grzegorz Krasoń

ul. Świderska 109K/30, 03-128 Warszawa

NIP: 949-182-14-19, REGON: 142361140

tel. 601-691-161; gkrason@altusgeodezja.pl

Zarząd Transportu Miejskiego
m.st. Warszawy

ul. Żelazna 61 00-848

6

Wykonano na zlecenie:

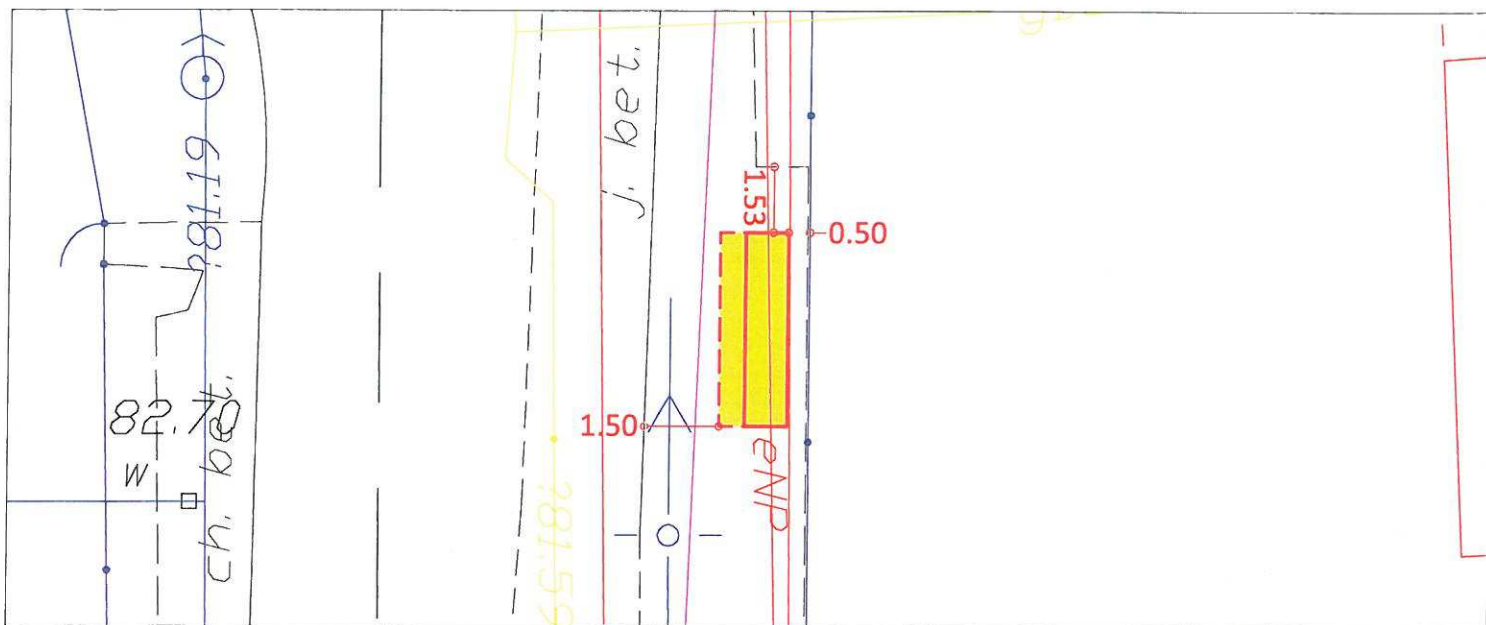

Szkic tyczenia obrysu wiaty przystankowej

PRZYSTANEK: JURANDA ZE SPYCHOWA-SZKOŁA 01

Wiata: 4,50 x 1,60 m półspornikowa

Miasto: Warszawa

Dzielnica: Białołęka

Ulica: Juranda ze Spychowa

Data: 08.12.2018



ALTUS Grzegorz Krasoń

ul. Świdowska 109K/30, 03-128 Warszawa
NIP: 949-182-14-19, REGON: 142361140
tel. 601-691-161; gkrason@altusgeodezja.pl

Zarząd Transportu Miejskiego
m.st. Warszawy

ul. Żelazna 61 00-8

7

Wykonano na zlecenie:

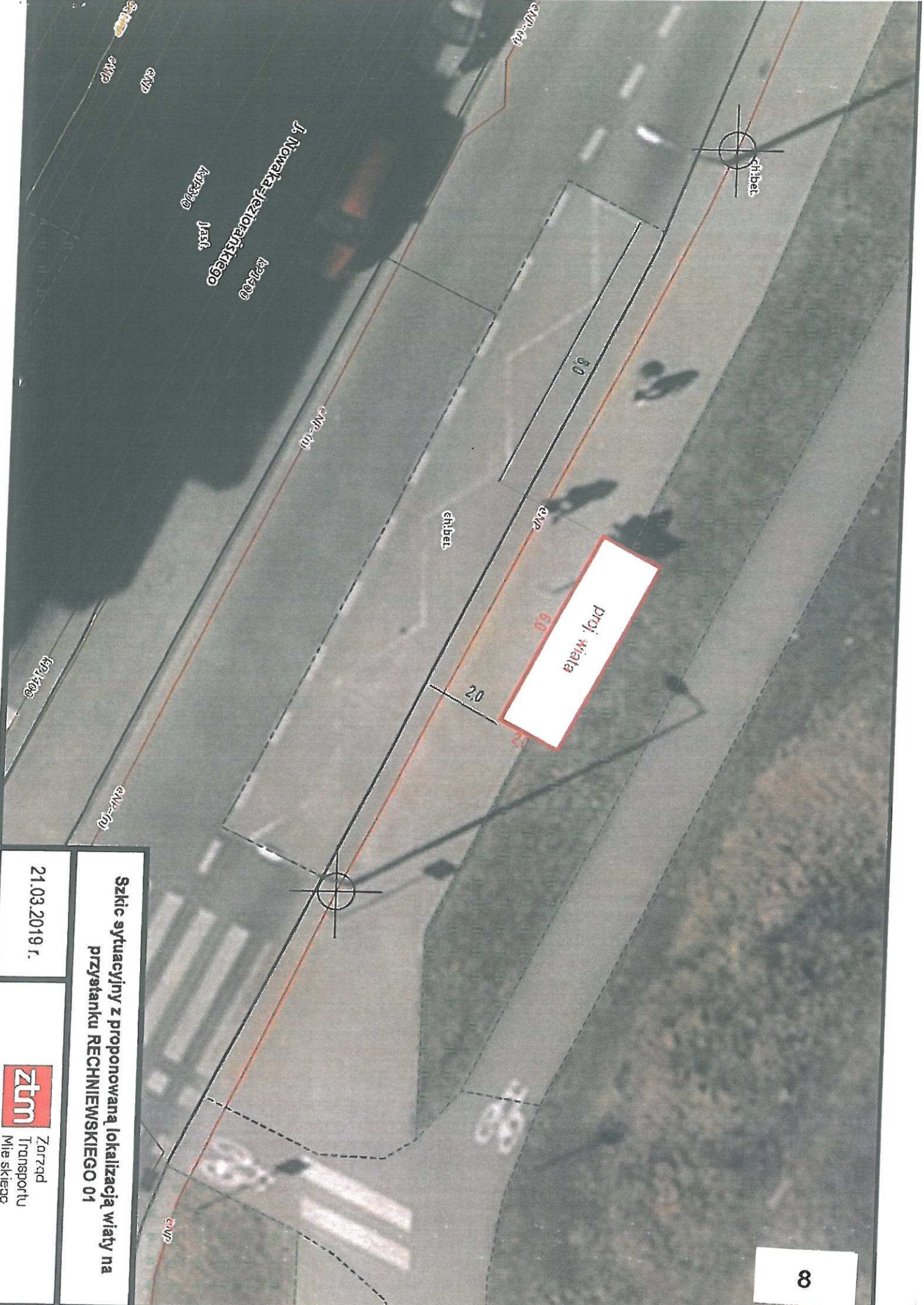

Szkiec sytuacyjny z proponowaną lokalizacją wiaty na przystanku RECHNIEWSKIEGO 01

21.03.2019 r.



Zarząd Transportu Miejskiego

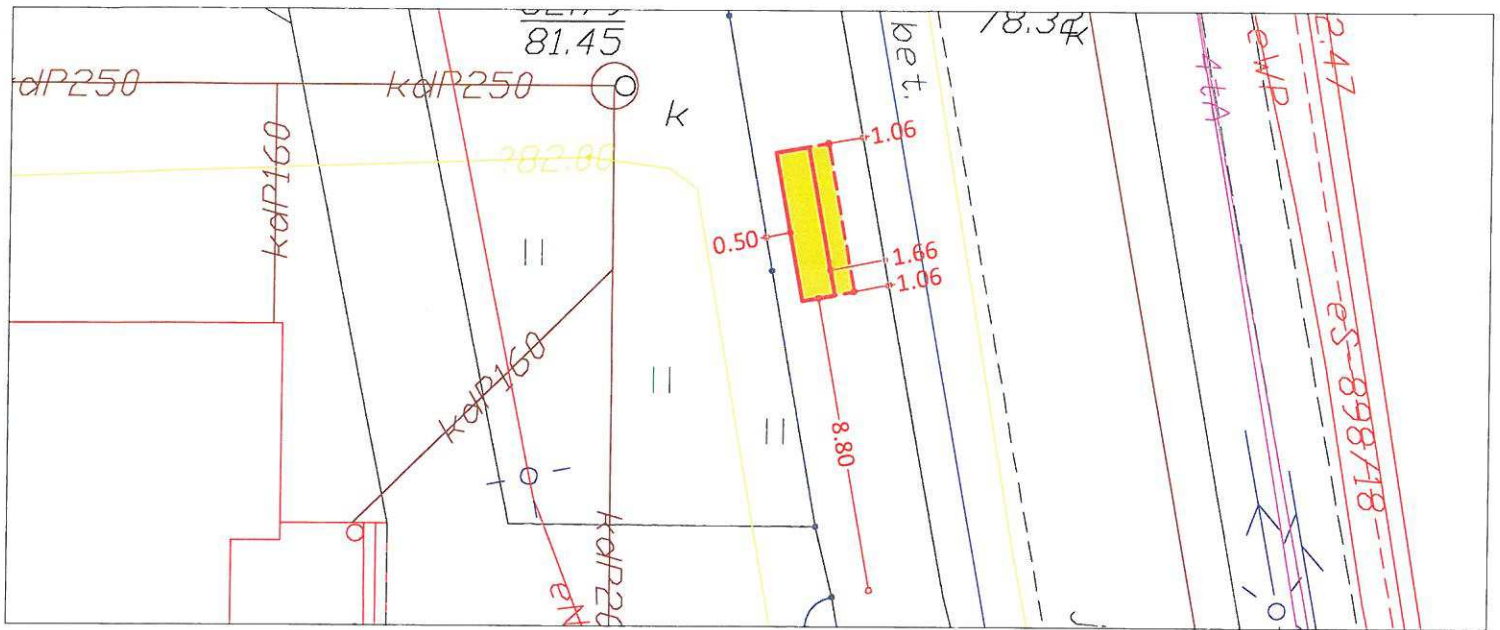

Szkic tyczenia obrysu wiaty przystankowej

PRZYSTANEK: OSTRÓDZKA-SZKOŁA 01

Wiata: 4,50 x 1,60 m półwspornikowa

Miasto: Warszawa

Dzielnica: Białołęka

Ulica: Ostródzka

Data: 08.12.2018



ALTUS Grzegorz Krasoń

ul. Świderska 109K/30, 03-128 Warszawa
NIP: 949-182-14-19, REGON: 142361140
tel. 601-691-161; gkrason@altusgeodezja.pl

Zarząd Transportu Miejskiego
m.st. Warszawy

ul. Żelazna 61 00-848

Wykonano na zlecenie:

9

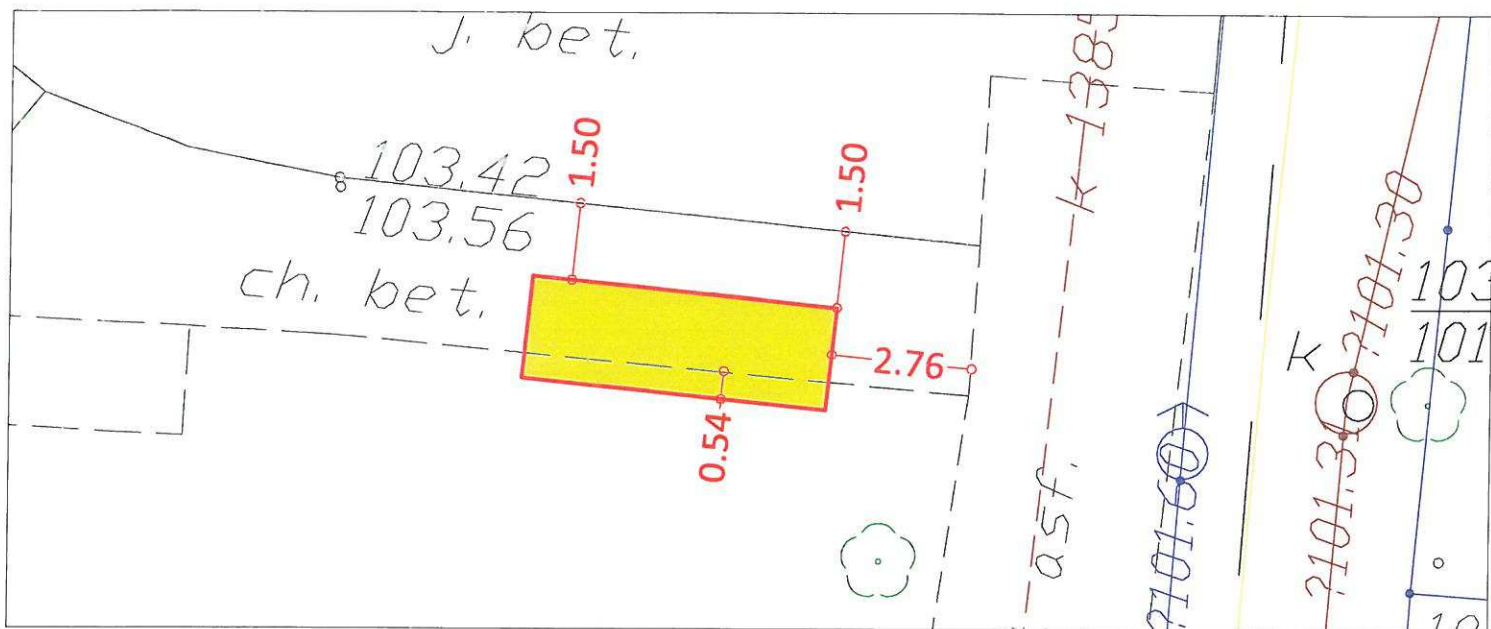

Szkic tyczenia obrysu wiaty przystankowej

PRZYSTANEK: KRASNOWOLA 51

Wiata: 6,00 x 2,00 m, pełna

Miasto: Warszawa

Dzielnica: Ursynów

Ulica: Krasnowolska

Data: 08.12.2018



ALTUS Grzegorz Krasoń

ul. Świdowska 109K/30, 03-128 Warszawa
NIP: 949-182-14-19, REGON: 142361140
tel. 601-691-161; gkrason@altusgeodezja.pl

Zarząd Transportu Miejskiego
m.st. Warszawy

ul. Żelazna 61 00-8

Wykonano na zlecenie:

10

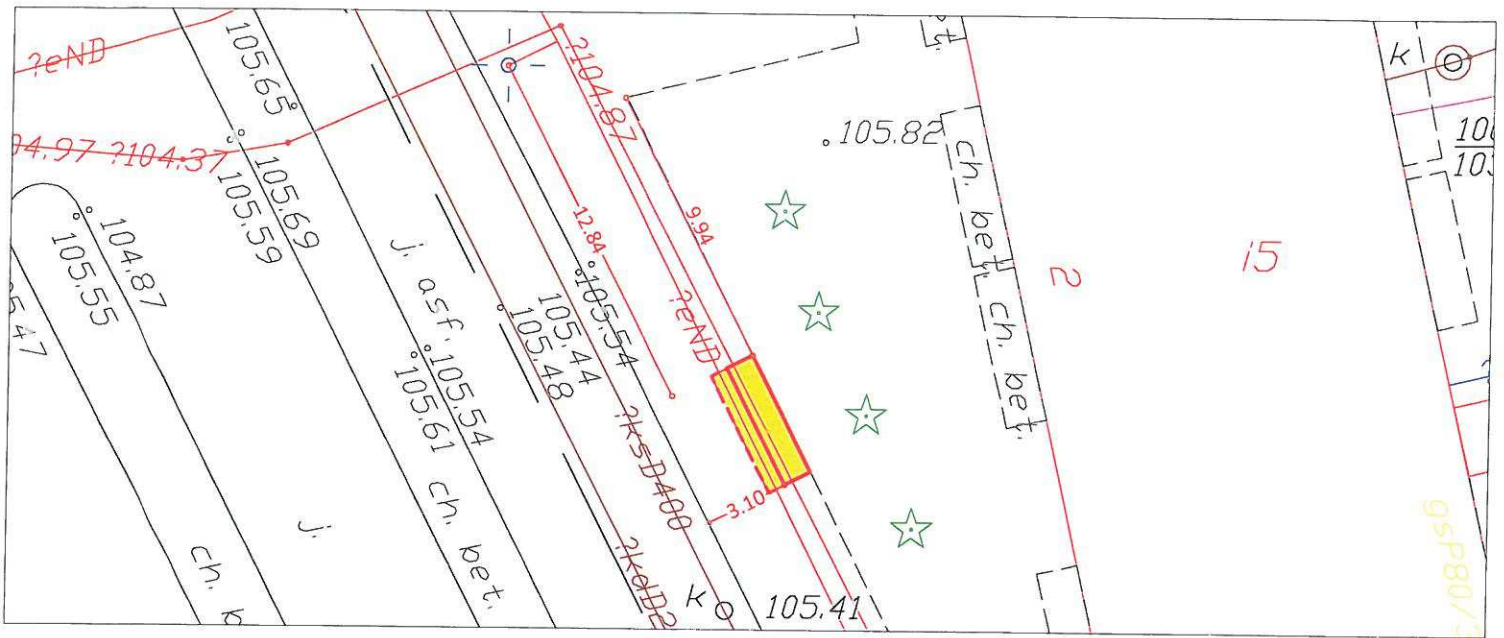

Szkic tyczenia obrysu wiaty przystankowej

PRZYSTANEK: PKP URSUS NIEDŹWIADEK 04

Wiata: 4,50 x 1,60 m półwspornikowa

Miasto: Warszawa

Dzielnica: Ursus

Ulica: Mariana Keniga

Data: 04.12.2018



Usługi Geodezyjne

ALTUS Grzegorz Krasoń

ul. Świderska 109K/30, 03-128 Warszawa
NIP: 949-182-14-19, REGON: 142361140
tel. 601-691-161; gkrason@altusgeodezja.pl

Zarząd Transportu Miejskiego
m.st. Warszawy

ul. Żelazna 61 00-848

11

Wykonano na zlecenie:

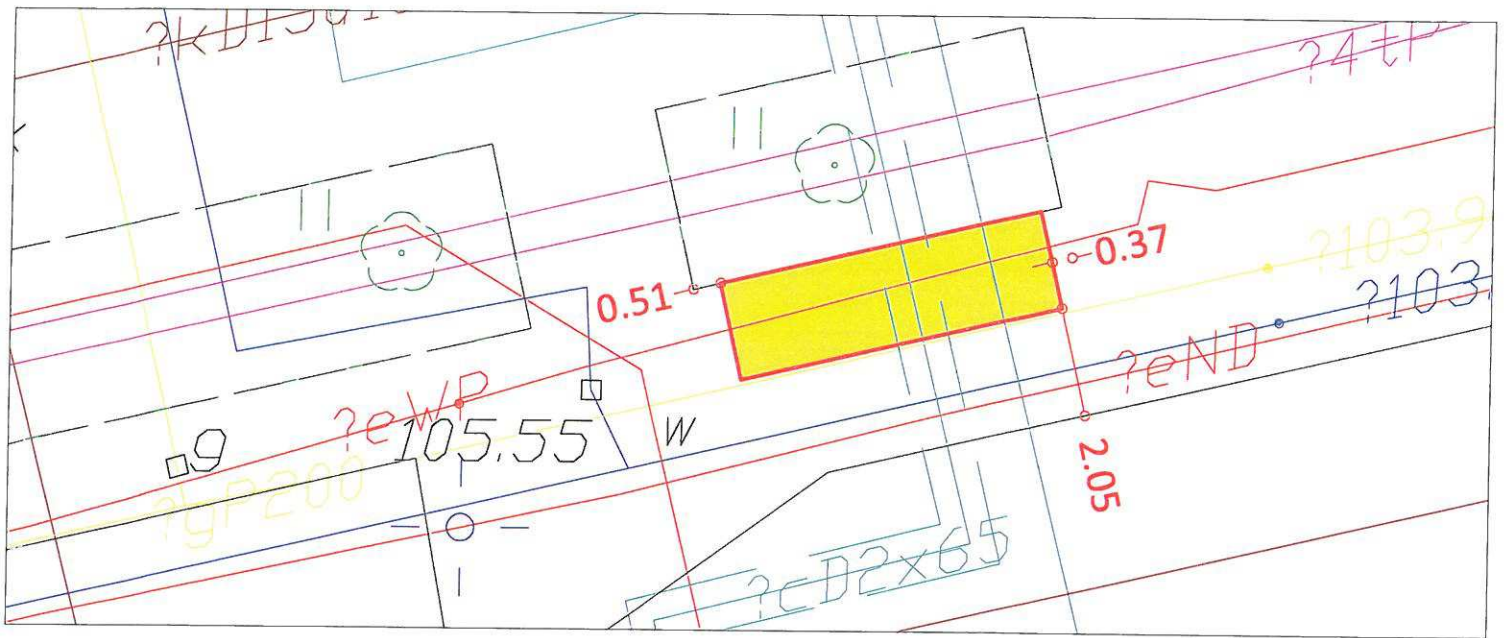

Szkic tyczenia obrysu wiaty przystankowej

PRZYSTANEK: KENIGA 04

Wiata: 6,00 x 1,80 m pełna

Miasto: Warszawa

Dzielnica: Ursus

Ulica: Wojciechowskiego

Data: 31.08.2018



Altus
Usługi Geodezyjne

ALTUS Grzegorz Krasoń

ul. Świdowska 109K/30, 03-128 Warszawa
NIP: 949-182-14-19, REGON: 142361140
tel. 601-691-161; gkrason@altusgeodezja.pl

Zarząd Transportu Miejskiego
m.st. Warszawy

ul. Żelazna 61 00-84

Wykonano na zlecenie:

12

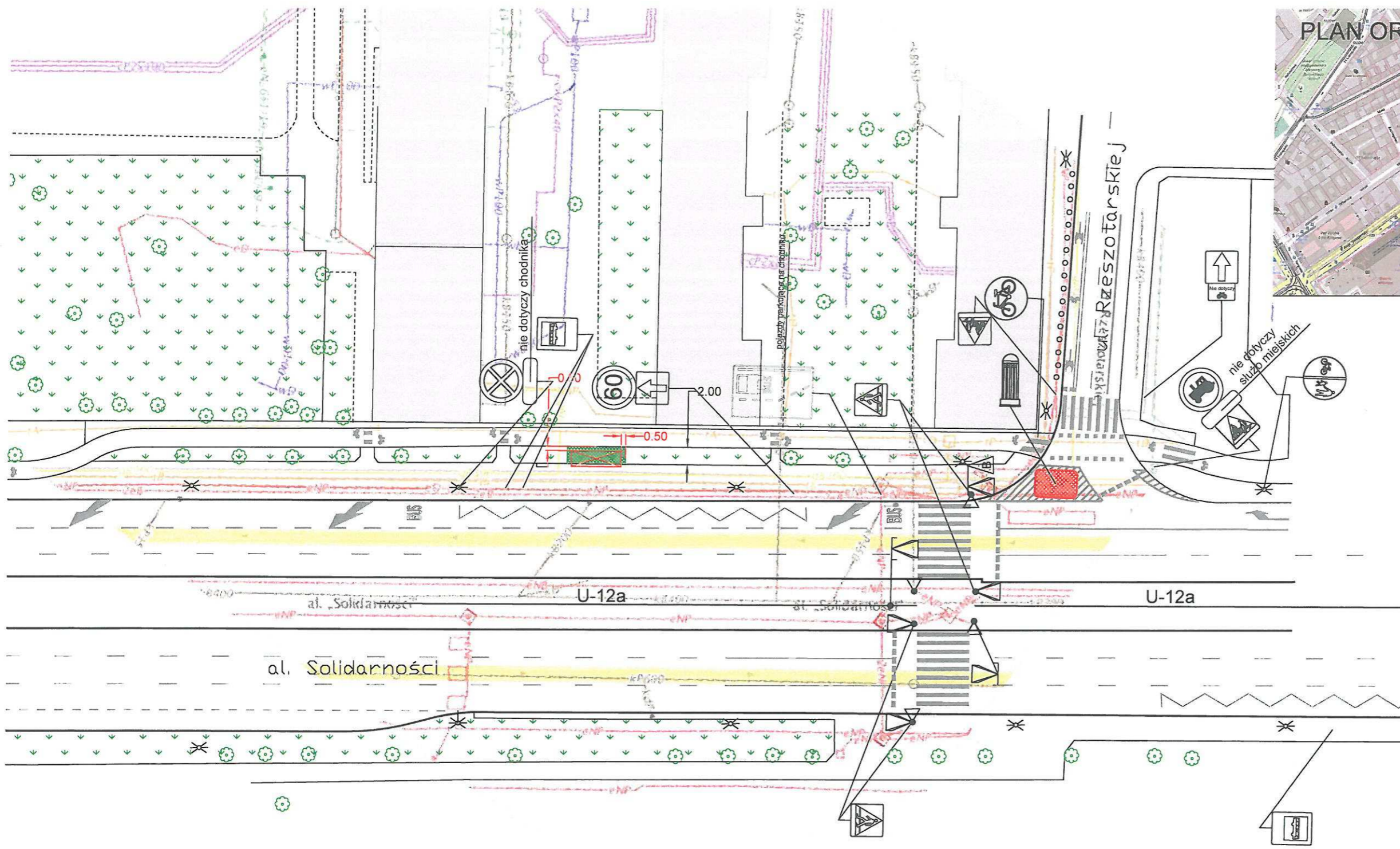

 ZARZĄD TRANSPORTU MIEJSKIEGO ul. Żelazna 61, 00-848 Warszawa, tel. 22 459 41 00, faks. 22 459 42 43 ztm@ztm.waw.pl, www.ztm.waw.pl			
PROJEKT STAŁEJ ORGANIZACJI RUCHU			
Temat: lokalizacja wiaty na przystanku RZESZOTARSKIEJ 01 przy ul. Solidarności			
Skala: 1 : 500	Wykonał: Szymon Milc	podpis:	Nr rys. 1
	Sprawdził: Janusz Galas	podpis:	
Data: Maj 2019			

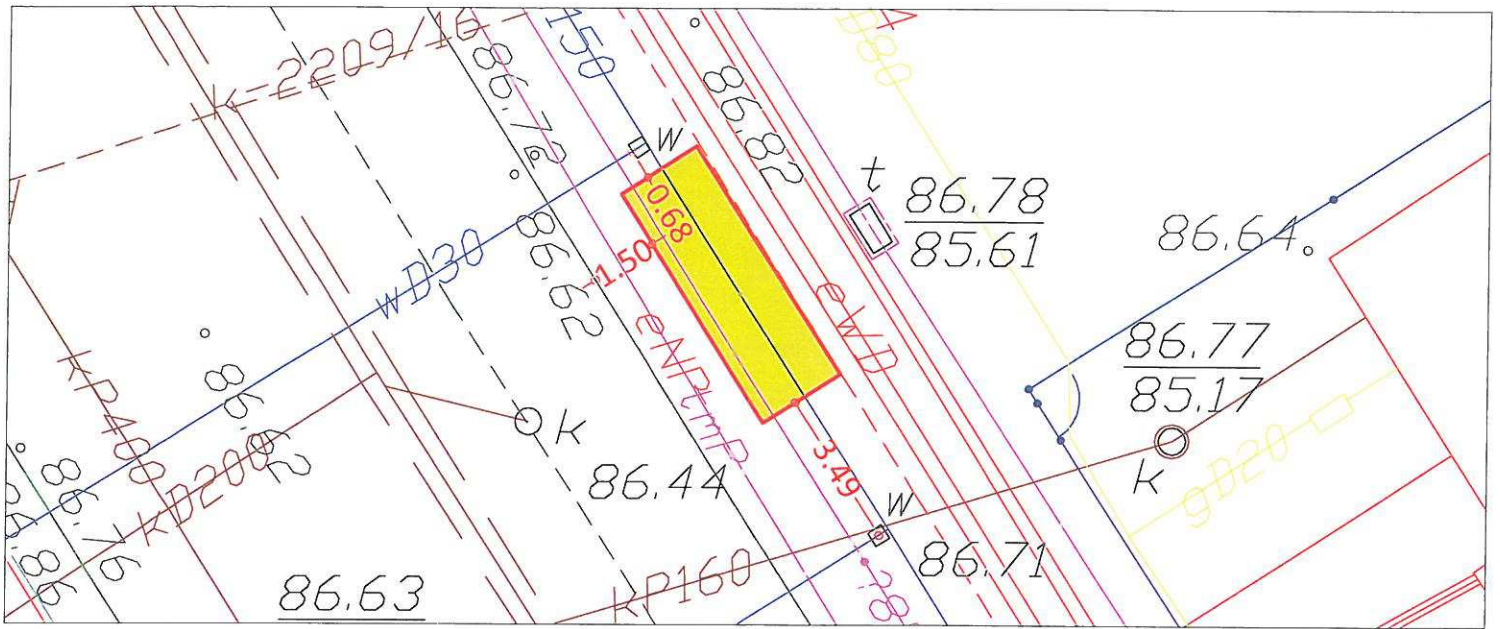

NIE PODLEGA WYTYCZENIU

Szkic tyczenia obrysu wiaty przystankowej

PRZYSTANEK: KOSIARZY 02

Wiata: 6,00 x 2,00 m pełna

Miasto: Warszawa

Dzielnica: Wilanów

Ulica: Wiertnicza

Data: 31.08.2018



ALTUS Grzegorz Krasoń

ul. Świderska 109K/30, 03-128 Warszawa
 NIP: 949-182-14-19, REGON: 142361140
 tel. 601-691-161; gkrason@altusgeodezja.pl

Zarząd Transportu Miejskiego
 m.st. Warszawy

ul. Żelazna 61 00-84
 Wykonano na zlecenie:

14

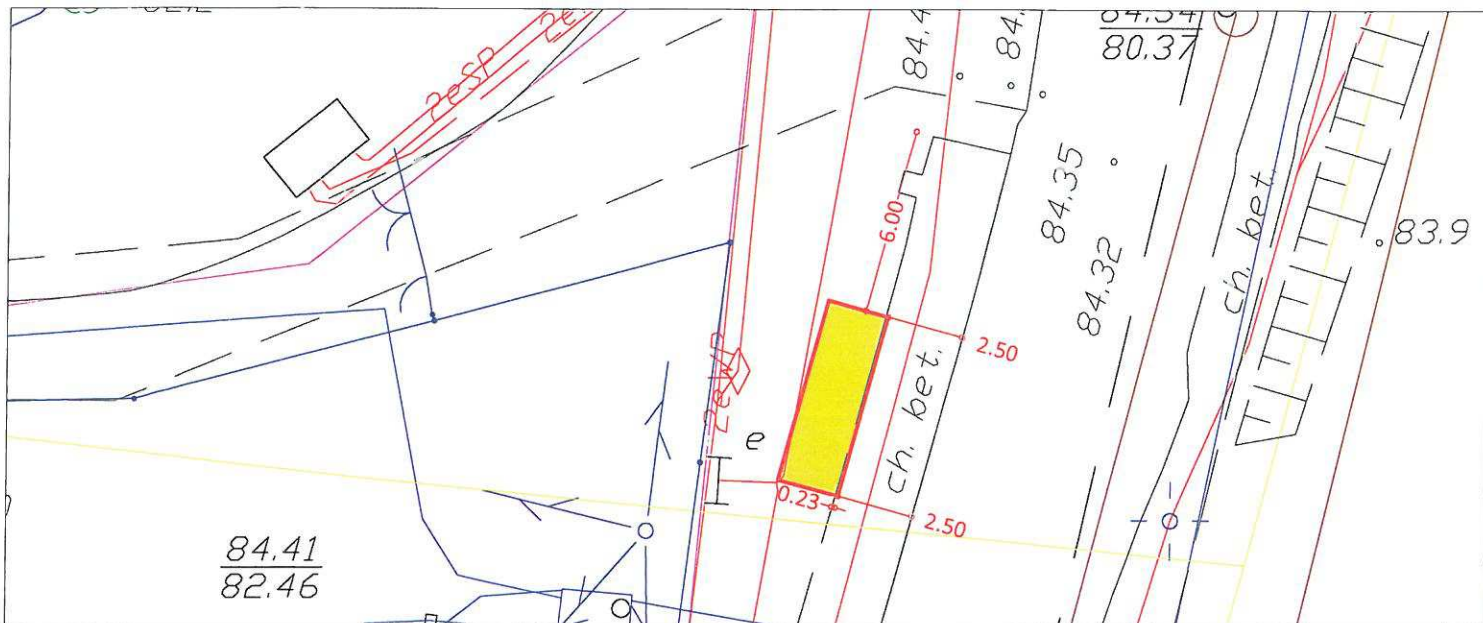

Szkic tyczenia obrysu wiaty przystankowej

PRZYSTANEK: SIEDLISKOWA 02

Wiata: 6,00 x 2,00 m pełna

Miasto: Warszawa

Dzielnica: Wilanów

Ulica: Syta

Data: 08.12.2018



Usługi Geodezyjne

ALTUS Grzegorz Krasoń

ul. Świdowska 109K/30, 03-128 Warszawa
 NIP: 949-182-14-19, REGON: 142361140
 tel. 601-691-161; gkrason@altusgeodezja.pl

Zarząd Transportu Miejskiego
 m.st. Warszawy

ul. Żelazna 61 00-84

15

Wykonano na zlecenie:

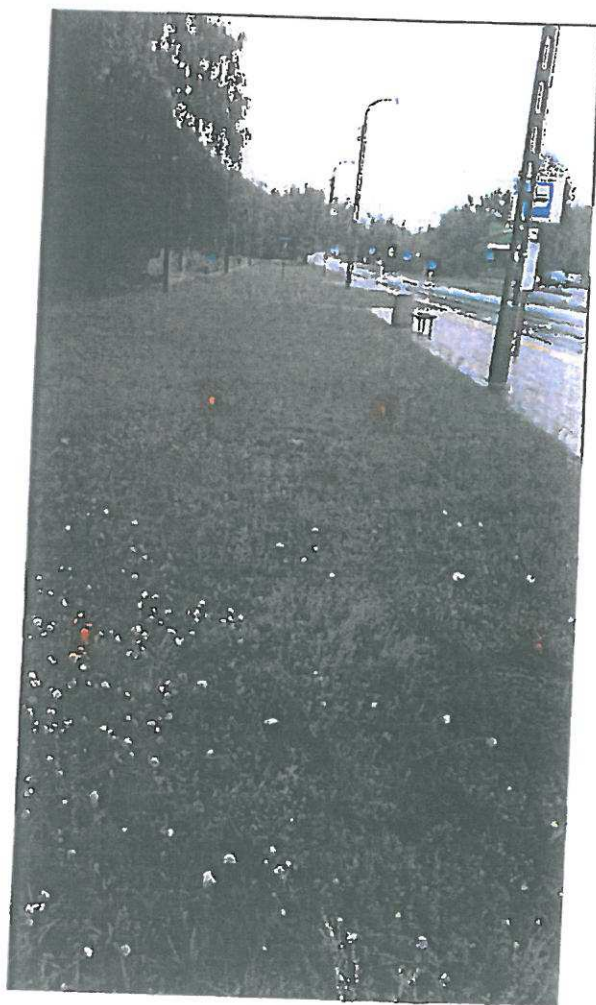
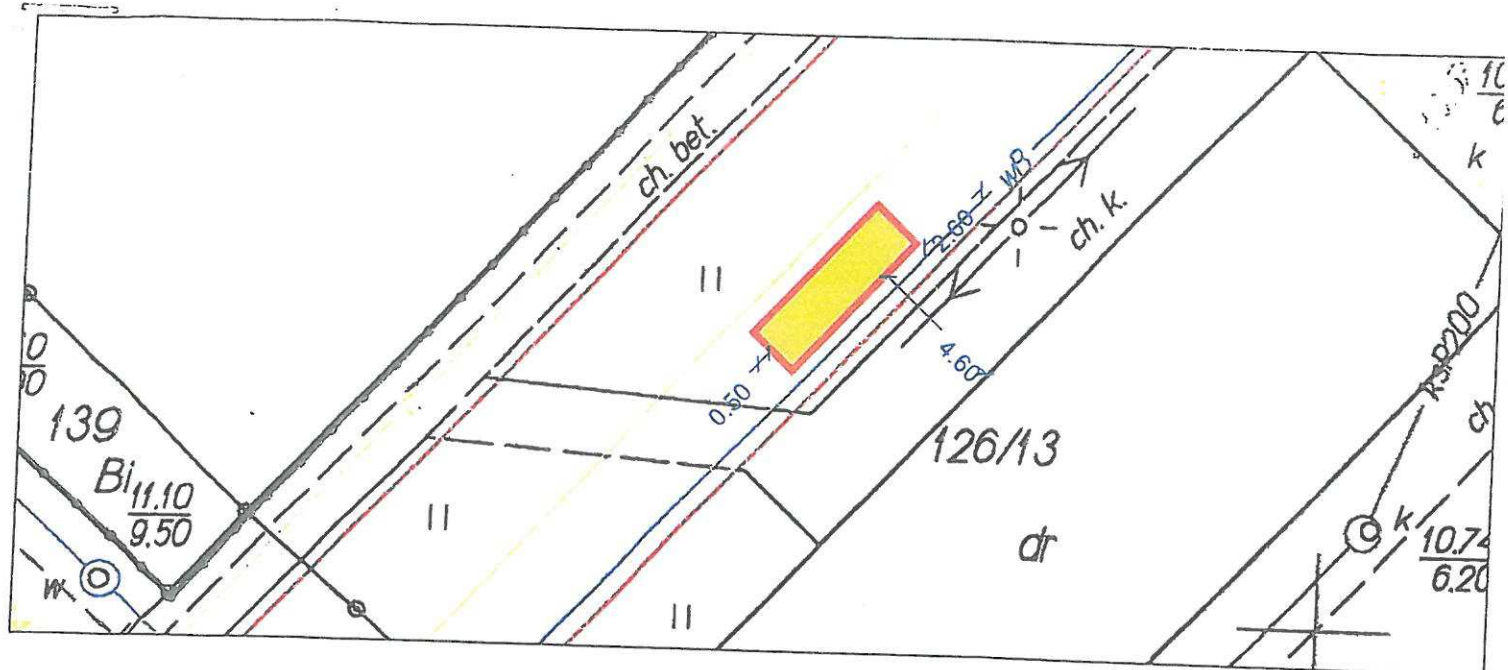

Szkic tyczenia obrysu wiaty przystankowej

PRZYSTANEK: TUŁOWICKA 02

Wiata: 2,0 x 6,0 m

Miasto: Warszawa

Dzielnica: Bielany

Ulica: Wóycickiego

Data: 12.07.2017

mgr inż. Grzegorz Krasoń
 GEODEZJA I PRACOWNIA
 Nr 22525



ALTUS Grzegorz Krasoń
 ul. Świderska 109K/30, 03-128 Warszawa
 NIP: 949-182-14-19, REGON: 142361140
 tel. 601-691-161; gkrason@altusgeodezjo.pl

Zarząd Transportu Miejskiego
 m.st. Warszawy
 ul. Żelazna 61 00-8 **17**

Wykonano na zlecenie:



Szkic tyczenia obrysu wiaty przystankowej

PRZYSTANEK: SAMOCHODOWA 06

Wiata: 4,50 x 1,80 m pełna

Miasto: Warszawa

Dzielnica: Mokotów

Ulica: Fryderyka Joliot-Curie

Data: 08.12.2018



Altus
Usługi Geodezyjne

ALTUS Grzegorz Krason

ul. Świdrska 109K/30, 03-128 Warszawa
NIP: 949-182-14-19, REGON: 142361140
tel. 601-691-161; gkrason@altusgeodezja.pl

Zarząd Transportu Miejskiego
m.st. Warszawy

ul. Żelazna 61 00-84

Wykonano na zlecenie:

18

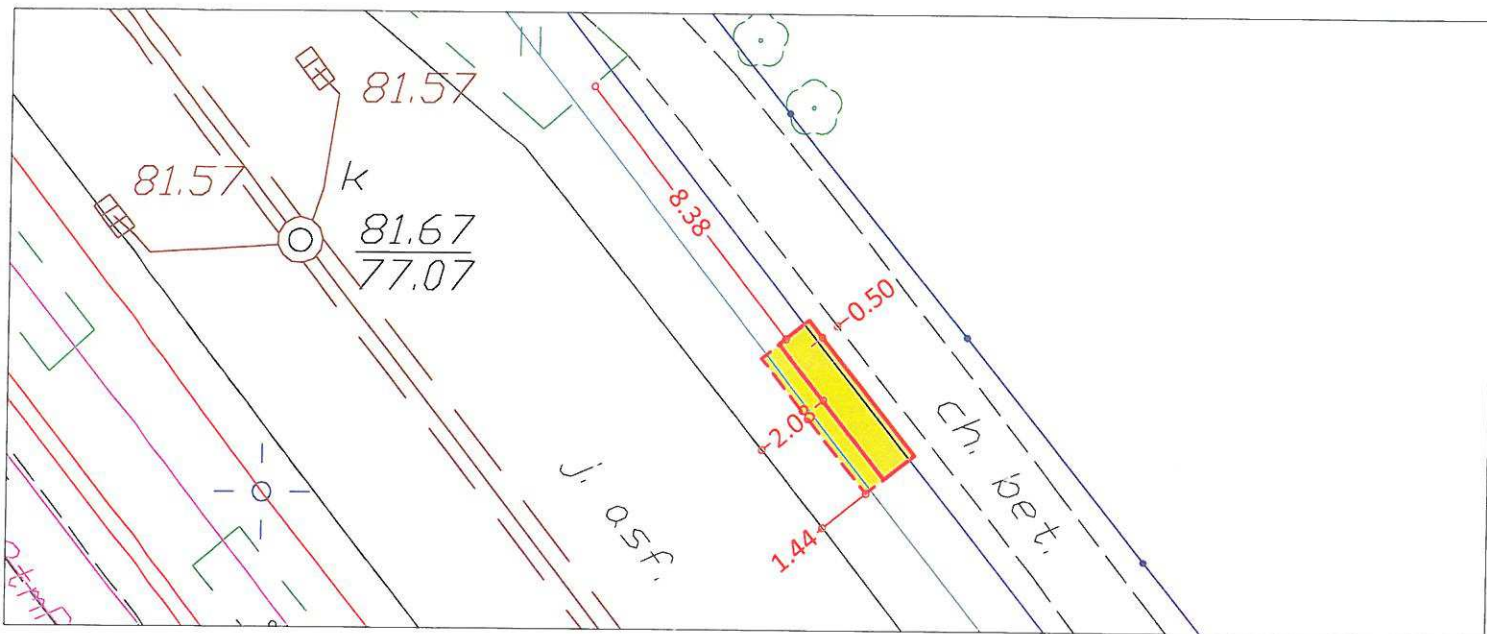

NIE PODLEGA WYTYCZENIU

Szkic tyczenia obrysu wiaty przystankowej

PRZYSTANEK: ĆMIELOWSKA 02

Wiąta: 6,00 x 1,60 m półwspornikowa

Miasto: Warszawa

Dzielnica: Białołęka

Ulica: Milenijna

Data: 31.08.2018



ALTUS Grzegorz Krasoń
 ul. Świdowska 109K/30, 03-128 Warszawa
 NIP: 949-182-14-19, REGON: 142361140
 tel. 601-691-161; gkrason@altusgeodezja.pl

Zarząd Transportu Miejskiego
 m.st. Warszawy

ul. Żelazna 61 00-84

Wykonano na zlecenie:

19

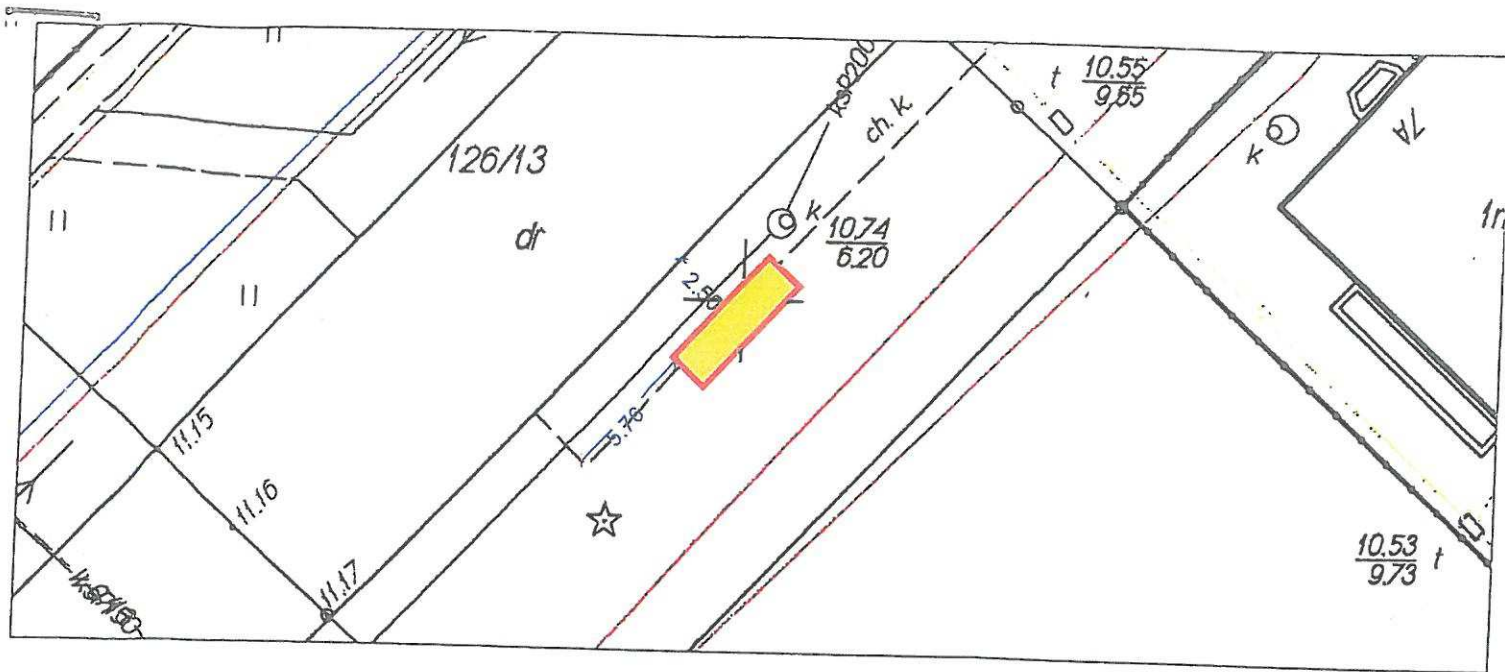

Szkic tyczenia obrysu wiaty przystankowej

PRYZSTANEK: TUŁOWICKA 01

Wiata: 2,0 x 6,0 m

Miasto: Warszawa

Dzielnica: Bielany

Ulica: Wóycickiego

Data: 10.11.2016

[Signature]
 GŁÓWNY INŻYNIER
 Nr 22525



Altus

Usługi Geodezyjne

ALTUS Grzegorz Krasoń

ul. Świderska 109K/30, 03-128 Warszawa
 NIP: 949-182-14-19, REGON: 142361140
 tel. 601-691-161; gkrason@altusgeodezja.pl

Zarząd Transportu Miejskiego
 m.st. Warszawa
 ul. Żelazna 61 00-8

20

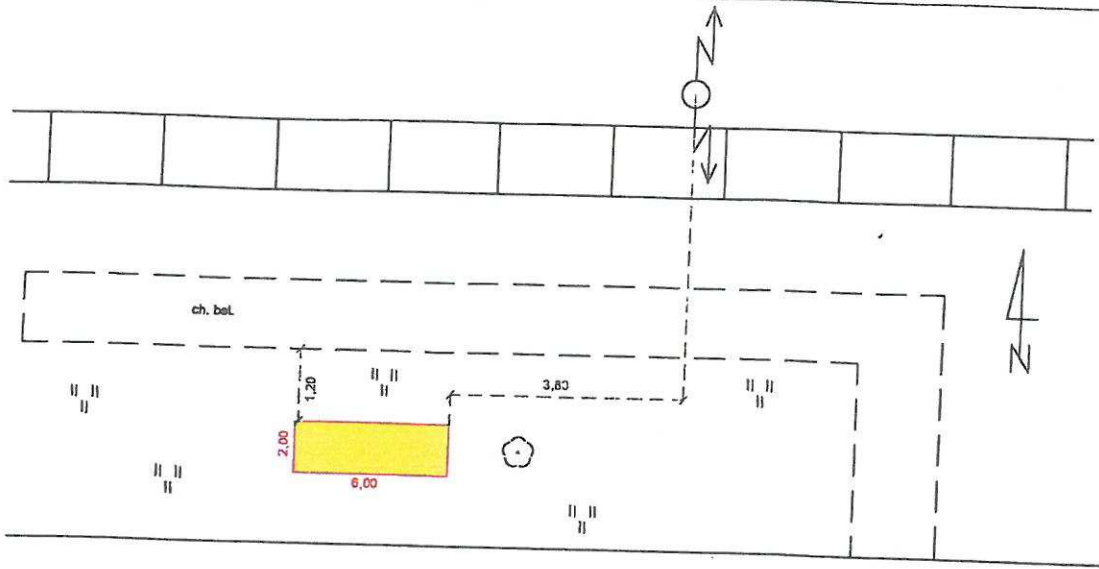

ul. Dywizjonu 303



Szkic tyczenia obrysu wiaty przystankowej

PRZYSTANEK: OS. ZIELONY STAW 01

Wiata: 2,0 x 6,0 m

Miasto: Warszawa

Dzielnica: Bemowo

Ulica: Dywizjonu 303

ALTUS

USŁUGI GEODEZYJNE

ALTUS Grzegorz Krasoń

ul. Świdwerska 109K/30, 03-128 Warszawa
 NIP: 949-182-14-19, REGON: 142361140
 tel. 601-691-161; gkrason@altusgeodezja.pl

GEODETA UPRAWNIONY

inż. Mariusz Dropia

Zarząd Transportu
 m.st. Warszawy

21

ul. Żelazna 61

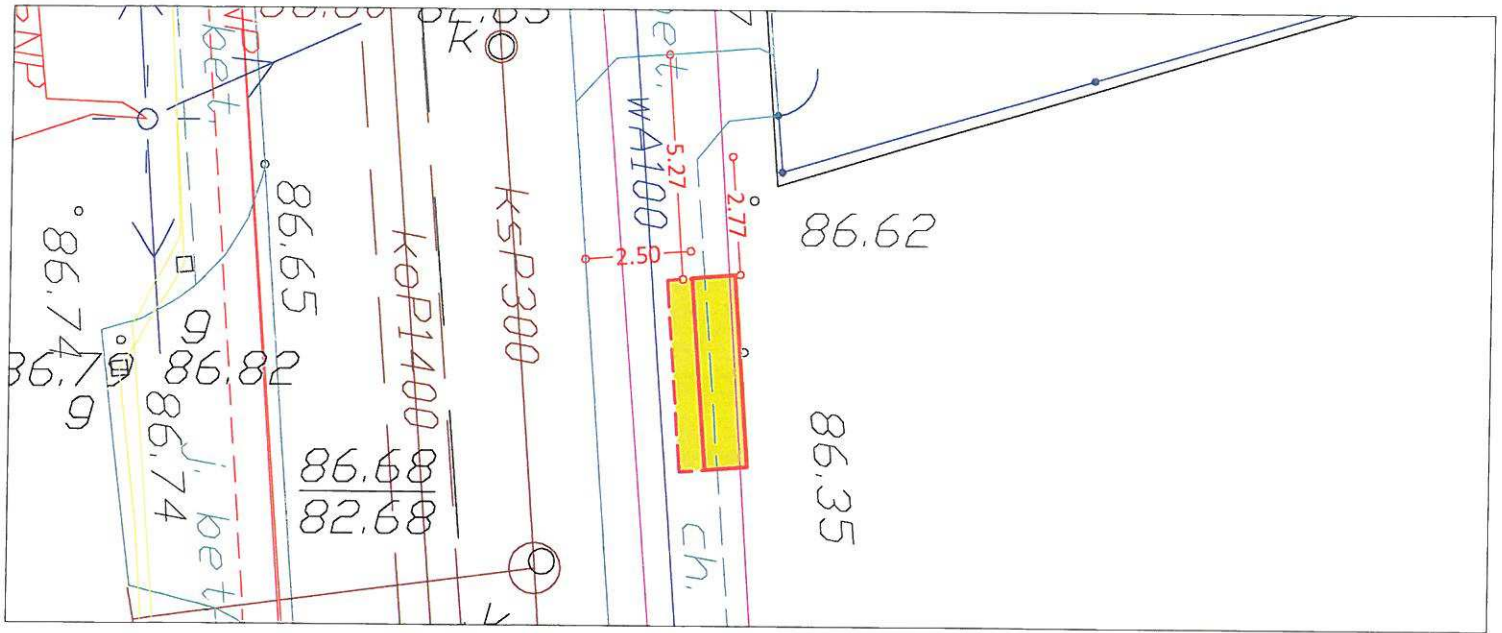

Szkic tyczenia obrysu wiaty przystankowej

PRZYSTANEK: ZERZEŃ 02

Wiata: 4,50 x 1,60 m półwspornikowa

Miasto: Warszawa

Dzielnica: Wawer

Ulica: Trakt Lubelski

Data: 31.08.2018



Usługi Geodezyjne

ALTUS Grzegorz Krasoń

ul. Świderska 109K/30, 03-128 Warszawa
 NIP: 949-182-14-19, REGON: 142361140
 tel. 601-691-161; gkrason@altusgeodezja.pl

Zarząd Transportu Miejskiego
 m.st. Warszawy

ul. Żelazna 61 00-8

22

Wykonano na zlecenie:

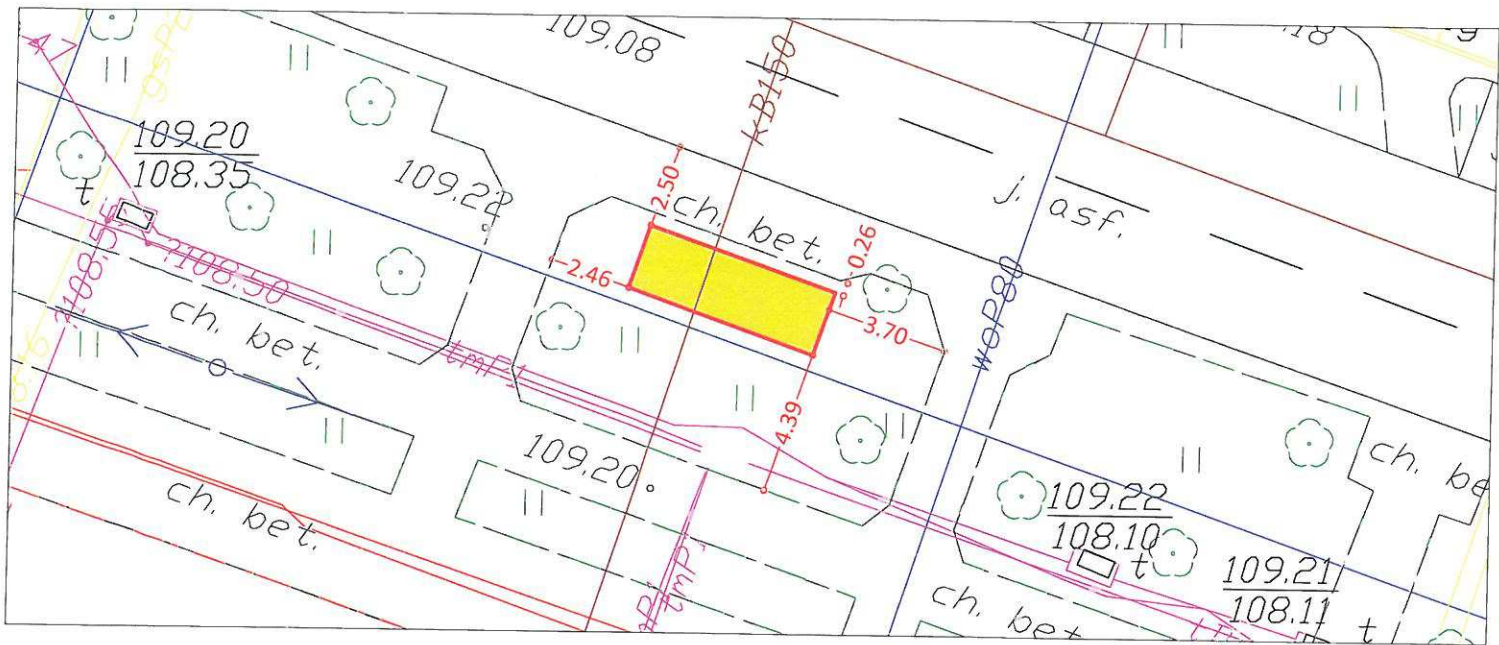

Szkic tyczenia obrysu wiaty przystankowej

PRZYSTANEK: STAWY 01

Wiata: 6,00 x 2,00 m pełna

Miasto: Warszawa

Dzielnica: Włochy

Ulica: Popularna

Data: 04.12.2018



Usługi Geodezyjne

ALTUS Grzegorz Krasoń

ul. Świdrska 109K/30, 03-128 Warszawa
NIP: 949-182-14-19, REGON: 142361140
tel. 601-691-161; gkrason@altusgeodezja.pl

Zarząd Transportu Miejskiego
m.st. Warszawy

ul. Żelazna 61 00-8

24

Wykonano na zlecenie:

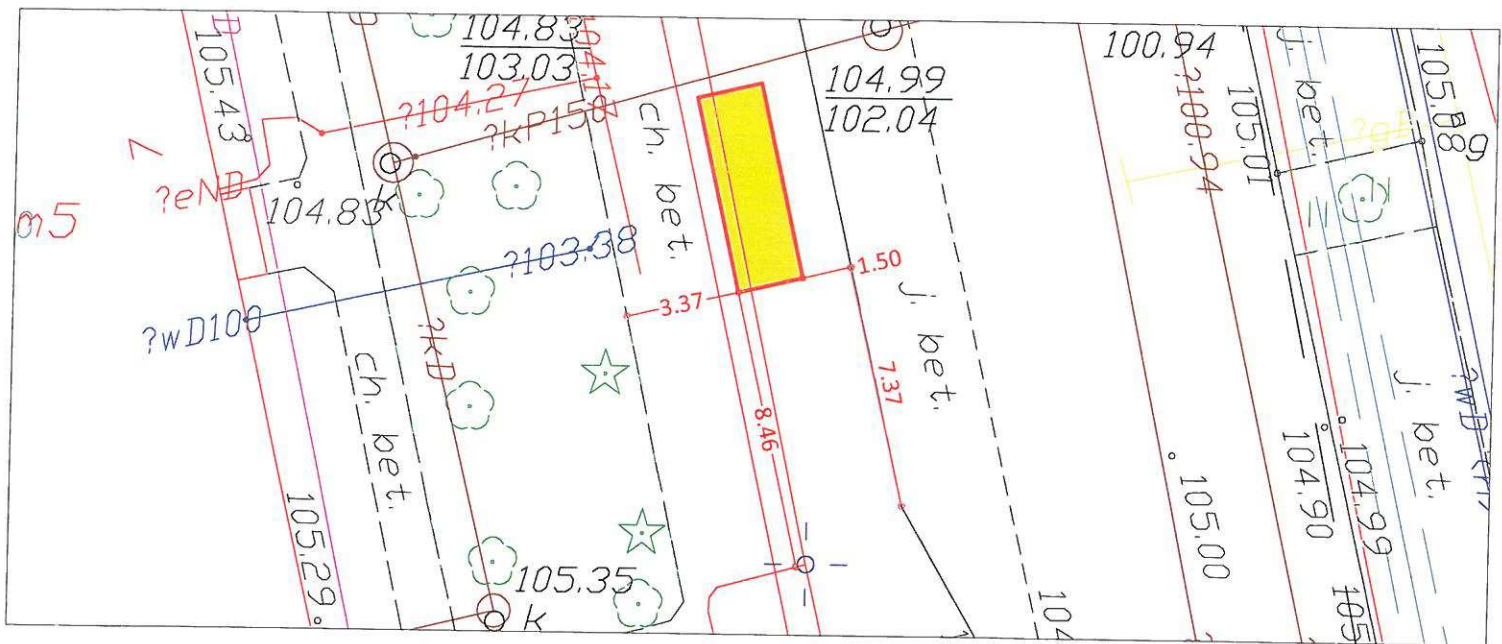

Szkic tyczenia obrysu wiaty przystankowej

PRZYSTANEK: KENIGA 01

Wiata: 6,00 x 2,00 m pełna

Miasto: Warszawa

Dzielnica: Ursus

Ulica: Mariana Keniga

Data: 04.12.2018



Usługi Geodezyjne

ALTUS Grzegorz Krasoń

ul. Świderska 109K/30, 03-128 Warszawa
NIP: 949-182-14-19, REGON: 142361140
tel. 601-691-161; gkrason@altusgeodezja.pl

Zarząd Transportu Miejskiego
m.st. Warszawy

ul. Żelazna 61 00-8

25

Wykonano na zlecenie: